



Industrias GALARZA, S. A.

Pol. Ind. Bildosola, Pab. D-4 - E-48142 Artea - ESPAÑA

Tel. + 34 - 94 - 447 18 12 / 447 18 16

Fax + 34 - 94 - 476 42 76

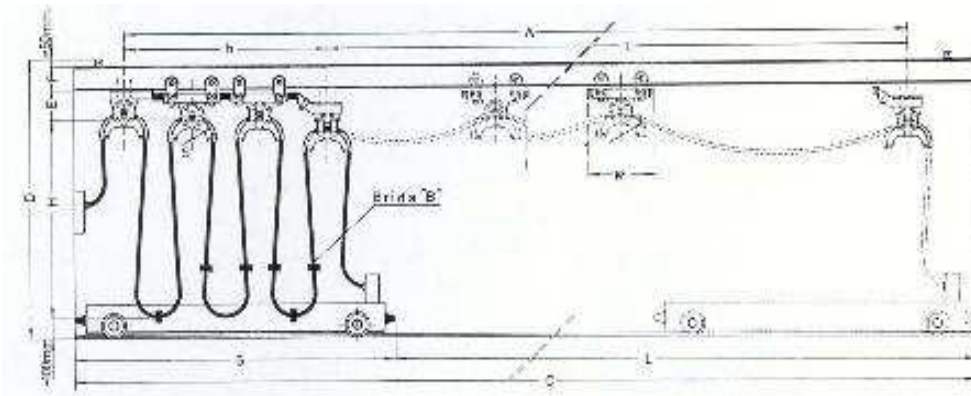

Para :

Atn. :

POR FAVOR, RELLENAR EL PRESENTE CUESTIONARIO

Ref.

1) Tipo de aplicación/industria donde el sistema de carros portacables se va a instalar.....

.....

2) Desplazamiento : L = m

3) Máxima altura de bucle : H = m

4) Máxima longitud de aparcamiento : b = m

5) Se puede alargar el aparcamiento ? No / Si, en m

6) Velocidad de desplazamiento : v = m/min

7) Aceleración : a = m/seg²

8) Servicio diario (horas). Factor de marcha

9) Condiciones ambientales : Exterior / Interior

Condiciones de temperatura : °C min °C max

Condiciones especiales :

.....

10) Tipo de viga : IPN..... IPE..... Otras (Adjuntar plano)

11) Cables eléctricos :

Cantidad de cables	Tipo de cable	Numero de hilos y sección	Diámetro exterior	Peso / m
			Anchura x espesor	

12) Para trayectos curvos, por favor, remitir un plano .

13) Información adicional que podría ser importante para la selección de los carros :

.....

SALUDOS
INDUSTRIAS GALARZA, S.A.